ul. ZAGŁOBY

ul. KMICICA

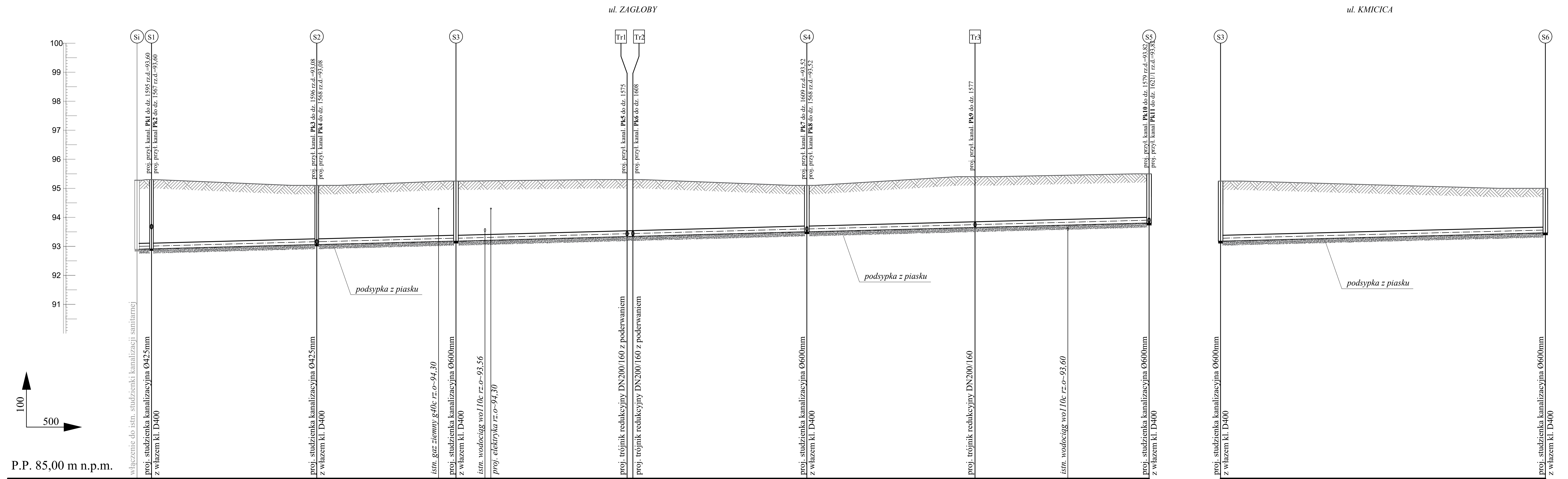

P.P. 85,00 m n.p.m.

ul. Zagłoby

	Si	S1	S2	S3	Tr1	Tr2	S4	Tr3	S5
Rzędne terenu	95,28	95,30	95,10	95,25	95,30	95,30	95,10	95,40	95,50
Rzędne dna kanału	92,90	92,91	93,06	93,18	93,33	93,33	93,50	93,65	93,80
Zagłębienie kanału	2,38	2,39	2,04	2,07	1,97	1,97	1,60	1,75	1,70
Spadki i długości	i =5,0‰								L=174,5m
Średnica, materiał	DN200 x 5,9 PVC-U kl.S SDR34 SN8								
Odległości, długości	2,5	28,5	21,0 / 52,0 / 3,0 / 5,0 / 60,0 / 61,0		23,5		30,0	29,0	16,0 / 160,5 / 14,0
	0,00	2,50	31,0	55,0	84,5	85,5	115,5	144,5	174,5

ul. Kmicica

	S3	S6
Rzędne terenu	95,25	95,00
Rzędne dna kanału	93,18	93,46
Zagłębienie kanału	2,07	1,54
Spadki i długości	i =5,0‰	L=56,0m
Średnica, materiał	DN200 x 5,9 PVC-U kl.S SDR34 SN8	
Odległości, długości	56,0	
	0,00	56,0

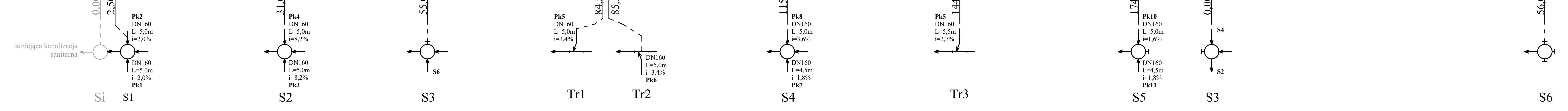

UWAGI:

1. RUROCIĄG UKŁADAĆ NA PODSYPCE PIASKOWEJ ZAGĘSZCZONEJ MECHANICZNIE Gr. 15 cm. PRZED UKŁADANIEM RUROCIĄGU NALEŻY ZAPOZNAĆ SIĘ Z WYTYCZNYMI PRODUCENTA RUR;
2. ODCINKI WYKOPU POD RUROCIĄG W POBLIŻU KOLIZJI Z ISTNIEJĄCYM UZBROJENIEM NALEŻY WYKONYWAĆ RĘCZNIE PRZY ZACHOWANIU SZCZEGÓLNEJ OSTROŻNOŚCI
3. RZĘDNE ISTNIEJĄCEGO UZBROJENIA SĄ WARTOŚCIAMI PRZYBLIŻONYMI DOKŁADNE WARTOŚCI USTALIĆ PODCZAS PRAC WYKONAWCZYCH

Wykonawca projektu: **Usługi Projektowe - Krystyna Szarlik ul. Przechodnia 12, Blizne Łaszczyńskiego**		Inwestor: **GPWiK IZABELIN "MOKRE ŁĄKI" Mokre Łąki 8, Truskaw 05-080 Izabelin**	
Inwestycja:	**Budowa sieci kanalizacji sanitarnej w Izabelinie Południowym, gm. Izabelin - budowa sieci kanalizacyjnej w ul. Jeremiego, ul. Skrzetuskiego, ul. Kmicica, ul. Ketlinga, ul. Zagłoby**		
Tytuł:	**Profile podłużne sieci kanalizacyjnej w ul. Zagłoby i ul. Kmicica**		
Projektant:	**mgr inż. Elżbieta Kozłowska** **Upr. nr St-708/87**		
Opracował:	**mgr inż. Krystyna Szarlik**		
Sprawdzający:	**mgr inż. Paweł Antczak** **Upr. nr MAZ/0575/PBS/17**		
Projekt budowlany	Data: **03.08.2020 r.**	Skala: **1:100/500**	Rys. **4**