STAROSTA
WARSZAWSKI ZACHODNI

ODPIS

05-850 Ożarów Mazowiecki
ul. Poznańska 129/133

tel. (0-22) 733-73-40
fax: (0-22) 733-73-41

Znak sprawy: OD.KD.6630.604.2015.MW

PROTOKÓŁ Z NARADY KOORDYNACYJNEJ

w sprawie uzgodnienia usytuowania projektowanych sieci uzbrojenia terenu z dnia 30.11.2015 r.

Miejsce narady koordynacyjnej: Ośrodek Dokumentacji Geodezyjnej i Kartograficznej 05-850 Ożarów Mazowiecki ul. Poznańska 133, pokój nr 10.

Wniosek z dnia: 23.11.2015 r.

Przedmiot narady: **sieć wodociągowa, sieć kanalizacji sanitarnej grawitacyjnej i tłocznej, kable energetyczne NN i złącza kablowe**

Lokalizacja:

Izabelin ul. Krańcowa (dr.gm.) dz.ew. 110, ul. Sierakowska (dr.gm.) dz.ew. 130/1

w. Sieraków dz.ew. 153, 139, 575, 574, 573/1, 174, 175, 176, 570/1, 178/1, 178/2, 140/1, 181/2, 182, 183, 184/1, 184/2, 184/3, 563, 185, 210/1, 559/1, 578/1, 136, 135, 131, 140/1, 118/1, 118/2, 126, 100/2, 100/1, 604/3, 605/2, 91/2, 83/2, 85, 612/1, 614, 617, 619, 68/1, 51, 623/1, 627/5, 627/3, 48/1, 667/2, 667/1, 668, 666/1, 639/2, 33, 642/4, 645, 24, 21, 649/2, 6, 8, 5, ul. Sierakowska (dr.gm.) dz.ew. 761 i (dr.pow.) dz.ew. 576, ul. gen. Romana Abrahama (dr.gm.) dz.ew. 565/1, 565/2, droga dojazdowa (gm.) dz.ew. 15 gm. Izabelin

w. Truskaw dz.ew. 202, droga dojazdowa (gm.) dz.ew. 27 gm. Izabelin

Wnioskodawca: KOMA s.c.

Inwestor: Urząd Gminy Izabelin

Zaproszeni uczestnicy narady:

Podmiot	Imię i nazwisko	Stanowisko	Podpis
Przewodniczący narady	Marek Wojtowicz	uwaga (1) (3) (4) (8) (9)	
UG Izabelin		—	nb.
Wydz. Arch. i Bud.	Grażyna Mączka	proszę obowiązkowo opisać w ew. dr. na mapach i uwagi 1,2,3,4	
PSG Sp. z o.o.	Paweł Bieńkowski	uwaga (5)	
Mokre Łąki		—	nb.
Wydział Ochrony Środowiska		—	nb.
PGE Dystrybucja S.A.	Bogdan Farys	uwaga nr (6), (7)	
ZDP		uwaga (2)	
Wojsko - 2		uwaga (10)	

VERTE →

Niniejsze uzgodnienie wykonano w oparciu o treść mapy zasadniczej która może nie zawierać projektów wszystkich urządzeń podziemnych nie podlegających uzgodnieniu na mocy Ustawy (art. 28b pkt. 2) lub złożonych na naradę, a które nie uzyskały jednomyślnej pozytywnej opinii.

Stanowiska uczestników narady /uwagi i zalecenia/:

1. Przed przystąpieniem do robót należy uzyskać pozwolenie na wejście w teren od UG Izabelin na warunkach Dec. 18/ROŚ/L/2015 z 27.04.2015 r.; Dec. 19/ROŚ/L/2015 z 27.04.2015 r. ; Dec. 56/ROŚ/L/2014 z 07.10.2014 r.
2. Przed przystąpieniem do robót należy uzyskać pozwolenie na wejście w pas ul. Sierakowskiej od Z.D.P. w Ożarowie Maz . ul. Poznańska 300 na warunkach Dec. 1/39.3/2014 z 07.10.2014 r. ; Dec. 1/39.4/2014 z 07.10.2014 r.
3. Wejście w teren uzgodnić z właścicielami działek.
4. Projekt pod względem technicznym uzgodnić w G.P.W. i K. Izabelin >Mokre Łąki< Sp. z o.o. w. Truskaw , ul. Mokre Łąki 8 ; 05-080 Izabelin.
5. W miejscu skrzyżowań z siecią gazową i w jej pobliżu prace prowadzić ręcznie w porozumieniu i pod nadzorem Polska Spółka Gazownictwa oddz. w Warszawie ; 02-235 Warszawa ul. Równoległa 4a.
6. Skrzyżowanie z kablami energetycznymi wykonywać zgodnie z normą SEP N SEP-E-004 . Prace ziemne wykonywać ręcznie z zachowaniem ostrożności , pod nadzorem R.E. Pruszków /tel. 738-23-20 w. 2341 lub 738-23-41/. Na kable nałożyć przepusty dwudzielne .
7. Pod istniejącą linią energetyczną i w jej pobliżu , prace prowadzić z zachowaniem ostrożności.
8. Przy punktach osnowy geodezyjnej roboty ziemne należy wykonywać ręcznie bez naruszania ich posadowienia . W przypadku uszkodzenia lub zniszczenia punktu geodezyjnego należy powiadomić Geodetę Powiatowego poprzez Powiatowy Ośrodek Dokumentacji Geodezyjnej i Kartograficznej – Biuro Geodezji, Katastru i Gospodarki Mieniem, ul. Poznańska 133, 05-850 Ożarów Maz .
9. W zasięgu koron drzew prace ziemne należy wykonywać bez uszkadzania ich korzeni i pni.
10. Projekt należy uzgodnić z J.W. 3688 Sochaczew p. kpt. Wasilewski tel. 0-602 474201.

uzgodniono pozytywnie

Z up. STAROSTY
mgr inż. Marek Wojtowicz
Przewodniczący
narady koordynacyjnej

Z up. STAROSTY
mgr inż. Marek Wojtowicz
Przewodniczący
narady koordynacyjnej

Legenda:
- proj. przewód wodociągowy PCV110
- proj. przewód kan. tłocznej PE90
- proj. przewód kan. grawitacyjnej PCV200
W1 - proj. włączenie do istniejącej sieci
W2 - proj. węzeł na sieci wodociągowej
1 - proj. pkt. charakterystyczny na przewodzie wodoc.
Tw1 - proj. trójnik na przewodzie wodociągowym (odgałęzienie do hydrantu)
HP1 - proj. hydrant nadziemny Dn80mm
zØ100 - proj. zasuwa na przewodzie wodociągowym Dn100mm
SI - proj. włączenie do istn. studni na kan. grawitacyjnej
SR2 - proj. studnia rozprężna, betonowa Dn1200mm
t30 - proj. pkt. charakterystyczny na proj. przewodzie kan. tłocznej
zØ80 - proj. zasuwa na przewodzie kan. tłocznej Dn80mm

Sieć wodociągową wykonać z rur PCV110.
Sieć kanalizacji sanitarnej wykonać z rur Dn200, PCV-U SN8.
Przewody kan. tłocznej wykonać z rur:
- KC.2 - PE100 Ø90x5.4 SDR17

Poświadcza się, że niniejszy dokument został opracowany w wyniku prac geodezyjnych i kartograficznych, których rezultaty zawiera operat techniczny wpisany do ewidencji materiałów państwowego zasobu geodezyjnego i kartograficznego.
STAROSTA WARSZAWSKI ZACHODNI
Identyfikator ewidencyjny materiału zasobu - operatu technicznego: P.1432.2014.2963

10 LIP. 2014
Data wpisania operatu technicznego do ewidencji materiałów zasobu

Imię, nazwisko i podpis osoby reprezentującej organ

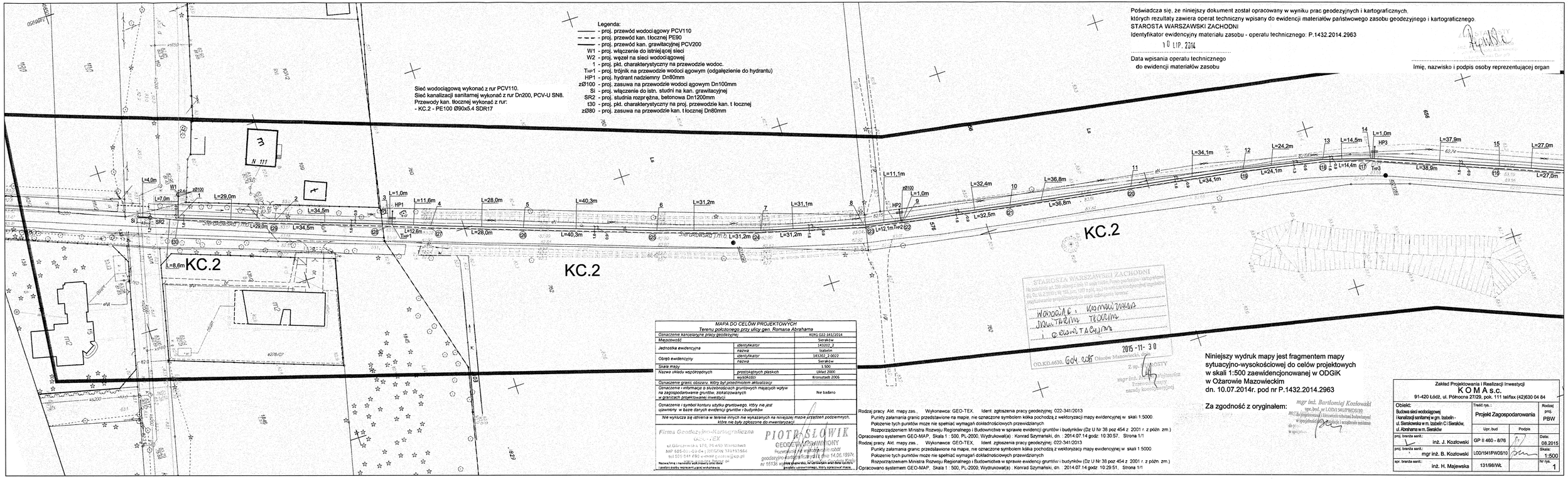

MAPA DO CELÓW PROJEKTOWYCH
Terenu położonego przy ulicy gen. Romana Abrahama

Oznaczenie kanoplicyjne pracy geodezyjnej		K.ENG.022-341/2014
Miejscowość		Sieraków
Jednostka ewidencyjna	identyfikator	141302_2
	nazwa	Izabelin
Obręb ewidencyjny	identyfikator	141302_2.0022
	nazwa	Sieraków
Skala mapy		1:500
Nazwa układu współrzędnych	prostokątnych płaskich	Układ 2000
	wysokości	Kronsztadt 2006
Oznaczenie granic obszaru, który był przedmiotem aktualizacji		
Oznaczenie i informacje o służebnościach gruntowych mających wpływ na zagospodarowanie gruntów, zlokalizowanych w granicach projektowanej inwestycji		Nie badano
Oznaczenie i symbol konturu użytku gruntowego, który nie jest ujawniony w bazie danych ewidencji gruntów i budynków		
Nie wyłącza się istnienia w terenie innych nie wykazanych na niniejszej mapie urządzeń podziemnych, które nie były zgłoszone do inwentaryzacji		

Firma Geodezyjno-Kartograficzna GEO-TEX
ul. Goździkowa 175, 01-450 Warszawa
NIP: 525-[illegible]-26 REGON: 312053564
tel 509 041 490 e-mail: [illegible]@o2.pl
Nazwa firmy i nazwisko wykonawcy oraz nr jego uprawnień zawodowych wykonawcy

PIOTR SŁOWIK
GEODETA UPRAWNIONY
Pomiary na wysokości nad poziomem morza wykonano w dniu 14.06.1997r. nr 16138 wydanym przez Wojewodę Warszawskiego, na terenie gminy Sieraków, jednostka uzyskiwania: Mapy zasadnicze

Rodzaj pracy Akt. mapy zas., Wykonawca GEO-TEX, Ident zgłoszenia pracy geodezyjnej 022-341/2013
Punkty załamania granic przedstawione na mapie, nie oznaczone symbolem kółka pochodzą z wektoryzacji mapy ewidencyjnej w skali 1:5000.
Położenie tych punktów może nie spełniać wymagań dokładnościowych przewidzianych
Rozporządzeniem Ministra Rozwoju Regionalnego i Budownictwa w sprawie ewidencji gruntów i budynków (Dz U Nr 38 poz 454 z 2001 r z późn. zm.)
Opracowano systemem GEO-MAP, Skala 1 : 500, PL-2000, Wydrukował(a) : Konrad Szymański, dn. : 2014.07.14 godz: 10:30:57, Strona 1/1

Rodzaj pracy Akt. mapy zas., Wykonawca GEO-TEX, Ident zgłoszenia pracy geodezyjnej 022-341/2013
Punkty załamania granic przedstawione na mapie, nie oznaczone symbolem kółka pochodzą z wektoryzacji mapy ewidencyjnej w skali 1:5000.
Położenie tych punktów może nie spełniać wymagań dokładnościowych przewidzianych
Rozporządzeniem Ministra Rozwoju Regionalnego i Budownictwa w sprawie ewidencji gruntów i budynków (Dz U Nr 38 poz 454 z 2001 r z późn. zm.)
Opracowano systemem GEO-MAP, Skala 1 : 500, PL-2000, Wydrukował(a) : Konrad Szymański, dn. : 2014.07.14 godz: 10:29:51, Strona 1/1

STAROSTA WARSZAWSKI ZACHODNI
Na podstawie art. 29b ustawy z dnia 17 maja 1989 r. Prawo geodezyjne i kartograficzne (tj. Dz. U. z 2010 r. Nr 193, poz. 1287 z późn. zm.) w związku z rozpoczęciem inwestycji polegającej na budowie sieci wodociągowej i kanalizacji sanitarnej w miejscowości Izabelin, ul. Sierakowska w m. Izabelin C i Sieraków, ul. Abrahama w m. Sieraków
wydaje się zgodę na wykonanie prac geodezyjno-kartograficznych
Wykonał: I. Kamil Zakrzewski
Nadzorował: Tomasz Tkaczyk
i Grzegorz Tkaczyk
2015-11-30
OD.KD.6630.604.2015 Otrzymano w dniu
Z up. STAROSTY
mgr inż. Andrzej Wojciechowicz
Przewodniczący
zespołu koordynacyjnego

Niniejszy wydruk mapy jest fragmentem mapy sytuacyjno-wysokościowej do celów projektowych w skali 1:500 zaewidencjonowanej w ODGiK w Ożarowie Mazowieckim
dn. 10.07.2014r. pod nr P.1432.2014.2963

Za zgodność z oryginałem:
mgr inż. Bartłomiej Kozłowski
upr. bud. nr LOD/1541/PWOS/10
Zakład Projektowania i Realizacji Inwestycji Budownictwo i Geodezja w specjalności Geodezja i kartografia uprawnienia do projektowania i kierowania robotami budowlanymi w specjalności: [illegible]

Zakład Projektowania i Realizacji Inwestycji
KOMA S.c.
91-420 Łódź, ul. Północna 27/29, pok. 111 tel/fax (42)630 04 84

Obiekt: Budowa sieci wodociągowej i kanalizacji sanitarnej w gm. Izabelin - ul. Sierakowska w m. Izabelin C i Sieraków, ul. Abrahama w m. Sieraków	Treść rys.: Projekt Zagospodarowania		Rodzaj proj.: PBW
	Uprr. bud	Podpis	
proj. branża sanit.: inż. J. Kozłowski	GP II 460 - 8/76		Data: 08.2015
proj. branża sanit.: mgr inż. B. Kozłowski	LOD/1541/PWOS/10		Skala: 1:500
opr. branża sanit.: inż. H. Majewska	131/98/Wł.		Nr rys. 1

Poświadcza się, że niniejszy dokument został opracowany w wyniku prac geodezyjnych i kartograficznych, których rezultaty zawiera operat techniczny wpisany do ewidencji materiałów państwowego zasobu geodezyjnego i kartograficznego.
STAROSTA WARSZAWSKI ZACHODNI
Identyfikator ewidencyjny materiału zasobu - operatu technicznego: P.1432.2014.2963

10 LIP. 2014
Data wpisania operatu technicznego do ewidencji materiałów zasobu

Imię, nazwisko i podpis osoby reprezentującej organ

Sieć wodociągową wykonać z rur PCV110.
Sieć kanalizacji sanitarnej wykonać z rur Dn200, PCV-U SN8.
Przewody kan. tłocznej wykonać z rur:
- KC.2 - PE100 Ø90x5.4 SDR17

Legenda:
- proj. przewód wodociągowy PCV110
- proj. przewód kan. tłocznej PE90
- proj. przewód kan. grawitacyjnej PCV200
W1 - proj. włączenie do istniejącej sieci
W2 - proj. węzeł na sieci wodociągowej
23 - proj. pkt. charakterystyczny na przewodzie wodoc.
Tie5 - proj. trójnik na przewodzie wodociągowym (odgałęzienie do hydrantu)
HP5 - proj. hydrant nadziemny Dn80mm
zØ100 - proj. zasuwa na przewodzie wodociągowym Dn100mm
Si - proj. włączenie do istn. studni na kan. grawitacyjnej
SR2 - proj. studnia rozprężna, betonowa Dn1200mm
t8 - proj. pkt. charakterystyczny na proj. przewodzie kan. tłocznej
zØ80 - proj. zasuwa na przewodzie kan. tłocznej Dn80mm

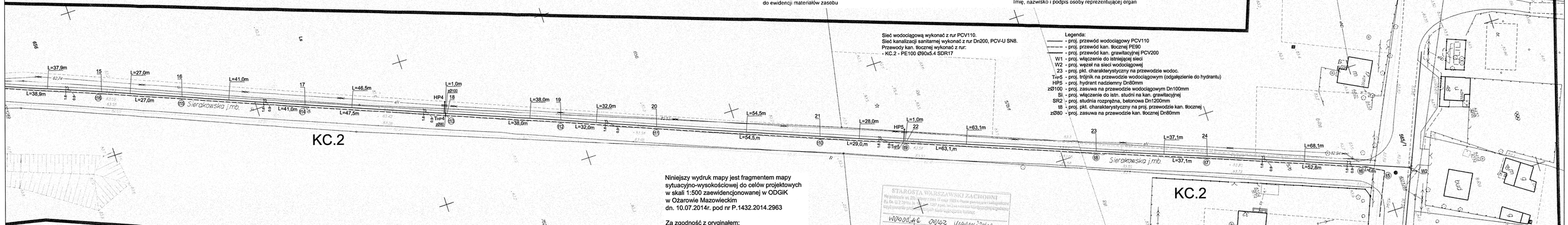

Niniejszy wydruk mapy jest fragmentem mapy sytuacyjno-wysokościowej do celów projektowych w skali 1:500 zaewidencjonowanej w ODGiK w Ożarowie Mazowieckim dn. 10.07.2014r. pod nr P.1432.2014.2963

Za zgodność z oryginałem:

mgr inż. Mirosław Kozłowski
Przewodniczący zespołu kolaudacyjnego

STAROSTA WARSZAWSKI ZACHODNI
Na podstawie art. 29 ust. 1 pkt 1 ustawy z dnia 17 maja 1989 o Prawie geodezyjnym i kartograficznym (Dz. Ust. U. z 2010 r. Nr 193, poz. 1287 z późn. zm.) oraz art. 3 ust. 1 pkt 1 rozporządzenia Ministra Rozwoju Regionalnego i Budownictwa z dnia 2 sierpnia 2011 r. w sprawie ewidencji gruntów i budynków (Dz. U. z 2011 r. Nr 263, poz. 1572)
WŁOŻONE OBIEKT UDOSTĘPNIONO ZASOBOM GEODEZYJNYM I KARTOGRAFICZNYM
OD.KD.6610.604.2015 2015-11-30 Ożarów Mazowiecki, dnia
Z up. STAROSTY
mgr inż. Mirosław Kozłowski
Przewodniczący zespołu kolaudacyjnego

MAPA DO CELÓW PROJEKTOWYCH Terenu położonego przy ulicy gen. Romana Abrahama		
Oznaczenie kancelaryjne pracy geodezyjnej		KERG 022-341/2014
Miejscowość		Seraków
Jednostka ewidencyjna	identyfikator	143202_2
	nazwa	Izabelin
Obręb ewidencyjny	identyfikator	143202_2.0002
	nazwa	Seraków
Skala mapy		1:500
Nazwa układu współrzędnych	prostokątnych płaskich	Układ 2000
	wysokości	Kronsztadt 2005
Oznaczenie granic obszaru, który był przedmiotem aktualizacji		
Oznaczenie i informacje o stwierdzonych gruntowych mających wpływ na zagospodarowanie gruntów, zlokalizowanych w granicach projektowanej inwestycji		Nie badano
Oznaczenie i symbol konturu użytku gruntowego, który nie jest uwzględniony w bazie danych ewidencji gruntów i budynków		
Nie wyłącza się istnienia w terenie innych nie wykazanych na niniejszej mapie urządzeń podziemnych, które nie były zgłoszone do inwentaryzacji		

Firma Geodezyjno-Kartograficzna
Geo-TEX
ul. Gorczańska 17D, 01-455 Warszawa
NIP 6851-01-02-04 | REGON 371193564
tel.525 541 430 | mail: geo-tex@o.pl
Nazwa firmy wykonującej pracę geodezyjną i kartograficzną

PIOTR SŁOWIK
GEODETA UPRAWNIONY
Numer uprawnień zawodowych
geodezyjnych i kartograficznych nadanych decyzją Ministra Budownictwa z dnia 14.06.1999r. nr 06136 w zakresie pomiarów, w tym pomiarów sfer dla turystyki i prac urządzeniowo-rolnych oraz opracowań map

Rodzaj pracy: Akt. mapy zas.. Wykonawca: GEO-TEX. Ident. zgłoszenia pracy geodezyjnej: 022-341/2013
Punkty załamania granic przedstawione na mapie, nie oznaczone symbolem kółka pochodzą z wektoryzacji mapy ewidencyjnej w skali 1:5000.
Położenie tych punktów może nie spełniać wymagań dokładnościowych przewidzianych
Rozporządzeniem Ministra Rozwoju Regionalnego i Budownictwa w sprawie ewidencji gruntów i budynków (Dz U Nr 38 poz 454 z 2001 r z późn. zm.)
Opracowano systemem GEO-MAP. Skala 1 : 500, PL-2000, Wydrukował(a) : Konrad Szymański, dn. : 2014.07.14 godz 9:59:08, Strona 1/1

Rodzaj pracy: Akt. mapy zas.. Wykonawca: GEO-TEX. Ident. zgłoszenia pracy geodezyjnej: 022-341/2013
Punkty załamania granic przedstawione na mapie, nie oznaczone symbolem kółka pochodzą z wektoryzacji mapy ewidencyjnej w skali 1:5000.
Położenie tych punktów może nie spełniać wymagań dokładnościowych przewidzianych
Rozporządzeniem Ministra Rozwoju Regionalnego i Budownictwa w sprawie ewidencji gruntów i budynków (Dz U Nr 38 poz 454 z 2001 r z późn. zm.)
Opracowano systemem GEO-MAP. Skala 1 : 500, PL-2000, Wydrukował(a) : Konrad Szymański, dn. : 2014.07.14 godz 10:29:51, Strona 1/1

Zakład Projektowania i Realizacji Inwestycji
K O M A s.c.
91-420 Łódź, ul. Północna 27/29, pok. 111 tel/fax (42)630 04 84

Obiekt: Budowa sieci wodociągowej i kanalizacji sanitarnej w gm. Izabelin - ul. Sierakowska w m. Izabelin C i Seraków, ul. Abrahama w m. Seraków	Treść rys.: Projekt Zagospodarowania		Rodzaj: PB PBW
	Uzgn. bud	Podpis	
proj. branża sanit.:	inż. J. Kozłowski	GP II 460 - 8/76	Data: 08.2015
proj. branża sanit.:	mgr inż. B. Kozłowski	LOD/1541/PWOS/10	Skala: 1:500
spr. branża sanit.:	inż. H. Majewska	131/98/WL	Nr rys. 2

Poświadcza się, że niniejszy dokument został opracowany w wyniku prac geodezyjnych i kartograficznych, których rezultaty zawiera operat techniczny wpisany do ewidencji materiałów państwowego zasobu geodezyjnego i kartograficznego.
STAROSTA WARSZAWSKI ZACHODNI
Identyfikator ewidencyjny materiału zasobu - operatu technicznego: P.1432.2014.2963

10 LIP. 2014

Data wpisania operatu technicznego do ewidencji materiałów zasobu

Imię, nazwisko i podpis osoby reprezentującej organ

MAPA DO CELÓW PROJEKTOWYCH		
Terenu położonego przy ulicy gen. Romana Abrahama		
Oznaczenie kartograficzne przy ulicy/ulicy		KR2-02-161/2031
Miejscowość		Sanatorium
Jednostka ewidencyjna	identyfikator	141202_2
	nazwa	Sadełki
Obręb ewidencyjny	identyfikator	141202_2.0017
	nazwa	Sanatorium
Skala mapy		1:500
Nazwa układu współrzędnych	płaskich	Układ 2000
	wysokości	Kronsztadt 2005
Oznaczenie granic obszaru, który był przedmiotem aktualizacji		
Oznaczenie i informacje o skuteczności gruntowych mających wpływ na zagospodarowanie gruntów, zlokalizowanych w granicach przedstawianej ewidencji		Nie ustalono
Oznaczenie i symbol konturu użytku gruntowego, który nie jest uzewnętrzniony w bazie danych ewidencji gruntów i budynków		
Nie wykazuje się odmienne w terenie niż na wykazanych na niniejszej mapie przyjętych podziemnych, które nie były zgłaszane do inwentaryzacji		

Firma Geodezyjno-Kartograficzna
GEO-TEX
ul. Bartoszewicza 17/3, 01-450 Warszawa
NIP 5261251429, REGON 141313300
tel/fax 022 836 50 50, e-mail: biuro@geo-tex.pl
Nazwa firmy i nazwisko wykonawcy prac oraz numer i pieczęć osoby reprezentującej wykonawcę

PIOTR SŁOWIK
GEODETA UPRAWNIONY
Uprawnienia zawodowe nr 7172 w zakresie I, II, III, IV, V, VI, VII, VIII, IX, X, XI, XII, XIII, XIV, XV, XVI, XVII, XVIII, XIX, XX, XXI, XXII, XXIII, XXIV, XXV, XXVI, XXVII, XXVIII, XXIX, XXX, XXXI, XXXII, XXXIII, XXXIV, XXXV, XXXVI, XXXVII, XXXVIII, XXXIX, XXXX, XXXXI, XXXXII, XXXXIII, XXXXIV, XXXXV, XXXXVI, XXXXVII, XXXXVIII, XXXXIX, XXXXX, XXXXXI, XXXXXII, XXXXXIII, XXXXXIV, XXXXXV, XXXXXVI, XXXXXVII, XXXXXVIII, XXXXXIX, XXXXXX, XXXXXXI, XXXXXXII, XXXXXXIII, XXXXXXIV, XXXXXXV, XXXXXXVI, XXXXXXVII, XXXXXXVIII, XXXXXXIX, XXXXXXX, XXXXXXXI, XXXXXXXII, XXXXXXXIII, XXXXXXXIV, XXXXXXXV, XXXXXXXVI, XXXXXXXVII, XXXXXXXVIII, XXXXXXXIX, XXXXXXXX, XXXXXXXXI, XXXXXXXXII, XXXXXXXXIII, XXXXXXXXIV, XXXXXXXXV, XXXXXXXXVI, XXXXXXXXVII, XXXXXXXXVIII, XXXXXXXXIX, XXXXXXXXX, XXXXXXXXXI, XXXXXXXXXII, XXXXXXXXXIII, XXXXXXXXXIV, XXXXXXXXXV, XXXXXXXXXVI, XXXXXXXXXVII, XXXXXXXXXVIII, XXXXXXXXXIX, XXXXXXXXXX, XXXXXXXXXXI, XXXXXXXXXXII, XXXXXXXXXXIII, XXXXXXXXXXIV, XXXXXXXXXXV, XXXXXXXXXXVI, XXXXXXXXXXVII, XXXXXXXXXXVIII, XXXXXXXXXXIX, XXXXXXXXXXX, XXXXXXXXXXXI, XXXXXXXXXXXII, XXXXXXXXXXXIII, XXXXXXXXXXXIV, XXXXXXXXXXXV, XXXXXXXXXXXVI, XXXXXXXXXXXVII, XXXXXXXXXXXVIII, XXXXXXXXXXXIX, XXXXXXXXXXXX, XXXXXXXXXXXXI, XXXXXXXXXXXXII, XXXXXXXXXXXXIII, XXXXXXXXXXXXIV, XXXXXXXXXXXXV, XXXXXXXXXXXXVI, XXXXXXXXXXXXVII, XXXXXXXXXXXXVIII, XXXXXXXXXXXXIX, XXXXXXXXXXXXX, XXXXXXXXXXXXXI, XXXXXXXXXXXXXII, XXXXXXXXXXXXXIII, XXXXXXXXXXXXXIV, XXXXXXXXXXXXXV, XXXXXXXXXXXXXVI, XXXXXXXXXXXXXVII, XXXXXXXXXXXXXVIII, XXXXXXXXXXXXXIX, XXXXXXXXXXXXXX, XXXXXXXXXXXXXXI, XXXXXXXXXXXXXXII, XXXXXXXXXXXXXXIII, XXXXXXXXXXXXXXIV, XXXXXXXXXXXXXXV, XXXXXXXXXXXXXXVI, XXXXXXXXXXXXXXVII, XXXXXXXXXXXXXXVIII, XXXXXXXXXXXXXXIX, XXXXXXXXXXXXXXX, XXXXXXXXXXXXXXXI, XXXXXXXXXXXXXXXII, XXXXXXXXXXXXXXXIII, XXXXXXXXXXXXXXXIV, XXXXXXXXXXXXXXXV, XXXXXXXXXXXXXXXVI, XXXXXXXXXXXXXXXVII, XXXXXXXXXXXXXXXVIII, XXXXXXXXXXXXXXXIX, XXXXXXXXXXXXXXXX, XXXXXXXXXXXXXXXXI, XXXXXXXXXXXXXXXXII, XXXXXXXXXXXXXXXXIII, XXXXXXXXXXXXXXXXIV, XXXXXXXXXXXXXXXXV, XXXXXXXXXXXXXXXXVI, XXXXXXXXXXXXXXXXVII, XXXXXXXXXXXXXXXXVIII, XXXXXXXXXXXXXXXXIX, XXXXXXXXXXXXXXXXX, XXXXXXXXXXXXXXXXXI, XXXXXXXXXXXXXXXXXII, XXXXXXXXXXXXXXXXXIII, XXXXXXXXXXXXXXXXXIV, XXXXXXXXXXXXXXXXXV, XXXXXXXXXXXXXXXXXVI, XXXXXXXXXXXXXXXXXVII, XXXXXXXXXXXXXXXXXVIII, XXXXXXXXXXXXXXXXXIX, XXXXXXXXXXXXXXXXXX, XXXXXXXXXXXXXXXXXXI, XXXXXXXXXXXXXXXXXXII, XXXXXXXXXXXXXXXXXXIII, XXXXXXXXXXXXXXXXXXIV, XXXXXXXXXXXXXXXXXXV, XXXXXXXXXXXXXXXXXXVI, XXXXXXXXXXXXXXXXXXVII, XXXXXXXXXXXXXXXXXXVIII, XXXXXXXXXXXXXXXXXXIX, XXXXXXXXXXXXXXXXXXX, XXXXXXXXXXXXXXXXXXXI, XXXXXXXXXXXXXXXXXXXII, XXXXXXXXXXXXXXXXXXXIII, XXXXXXXXXXXXXXXXXXXIV, XXXXXXXXXXXXXXXXXXXV, XXXXXXXXXXXXXXXXXXXVI, XXXXXXXXXXXXXXXXXXXVII, XXXXXXXXXXXXXXXXXXXVIII, XXXXXXXXXXXXXXXXXXXIX, XXXXXXXXXXXXXXXXXXXX, XXXXXXXXXXXXXXXXXXXXI, XXXXXXXXXXXXXXXXXXXXII, XXXXXXXXXXXXXXXXXXXXIII, XXXXXXXXXXXXXXXXXXXXIV, XXXXXXXXXXXXXXXXXXXXV, XXXXXXXXXXXXXXXXXXXXVI, XXXXXXXXXXXXXXXXXXXXVII, XXXXXXXXXXXXXXXXXXXXVIII, XXXXXXXXXXXXXXXXXXXXIX, XXXXXXXXXXXXXXXXXXXXX, XXXXXXXXXXXXXXXXXXXXXI, XXXXXXXXXXXXXXXXXXXXXII, XXXXXXXXXXXXXXXXXXXXXIII, XXXXXXXXXXXXXXXXXXXXXIV, XXXXXXXXXXXXXXXXXXXXXV, XXXXXXXXXXXXXXXXXXXXXVI, XXXXXXXXXXXXXXXXXXXXXVII, XXXXXXXXXXXXXXXXXXXXXVIII, XXXXXXXXXXXXXXXXXXXXXIX, XXXXXXXXXXXXXXXXXXXXXX, XXXXXXXXXXXXXXXXXXXXXXI, XXXXXXXXXXXXXXXXXXXXXXII, XXXXXXXXXXXXXXXXXXXXXXIII, XXXXXXXXXXXXXXXXXXXXXXIV, XXXXXXXXXXXXXXXXXXXXXXV, XXXXXXXXXXXXXXXXXXXXXXVI, XXXXXXXXXXXXXXXXXXXXXXVII, XXXXXXXXXXXXXXXXXXXXXXVIII, XXXXXXXXXXXXXXXXXXXXXXIX, XXXXXXXXXXXXXXXXXXXXXXX, XXXXXXXXXXXXXXXXXXXXXXXI, XXXXXXXXXXXXXXXXXXXXXXXII, XXXXXXXXXXXXXXXXXXXXXXXIII, XXXXXXXXXXXXXXXXXXXXXXXIV, XXXXXXXXXXXXXXXXXXXXXXXV, XXXXXXXXXXXXXXXXXXXXXXXVI, XXXXXXXXXXXXXXXXXXXXXXXVII, XXXXXXXXXXXXXXXXXXXXXXXVIII, XXXXXXXXXXXXXXXXXXXXXXXIX, XXXXXXXXXXXXXXXXXXXXXXXX, XXXXXXXXXXXXXXXXXXXXXXXXI, XXXXXXXXXXXXXXXXXXXXXXXXII, XXXXXXXXXXXXXXXXXXXXXXXXIII, XXXXXXXXXXXXXXXXXXXXXXXXIV, XXXXXXXXXXXXXXXXXXXXXXXXV, XXXXXXXXXXXXXXXXXXXXXXXXVI, XXXXXXXXXXXXXXXXXXXXXXXXVII, XXXXXXXXXXXXXXXXXXXXXXXXVIII, XXXXXXXXXXXXXXXXXXXXXXXXIX, XXXXXXXXXXXXXXXXXXXXXXXXX, XXXXXXXXXXXXXXXXXXXXXXXXXI, XXXXXXXXXXXXXXXXXXXXXXXXXII, XXXXXXXXXXXXXXXXXXXXXXXXXIII, XXXXXXXXXXXXXXXXXXXXXXXXXIV, XXXXXXXXXXXXXXXXXXXXXXXXXV, XXXXXXXXXXXXXXXXXXXXXXXXXVI, XXXXXXXXXXXXXXXXXXXXXXXXXVII, XXXXXXXXXXXXXXXXXXXXXXXXXVIII, XXXXXXXXXXXXXXXXXXXXXXXXXIX, XXXXXXXXXXXXXXXXXXXXXXXXXX, XXXXXXXXXXXXXXXXXXXXXXXXXXI, XXXXXXXXXXXXXXXXXXXXXXXXXXII, XXXXXXXXXXXXXXXXXXXXXXXXXXIII, XXXXXXXXXXXXXXXXXXXXXXXXXXIV, XXXXXXXXXXXXXXXXXXXXXXXXXXV, XXXXXXXXXXXXXXXXXXXXXXXXXXVI, XXXXXXXXXXXXXXXXXXXXXXXXXXVII, XXXXXXXXXXXXXXXXXXXXXXXXXXVIII, XXXXXXXXXXXXXXXXXXXXXXXXXXIX, XXXXXXXXXXXXXXXXXXXXXXXXXXX, XXXXXXXXXXXXXXXXXXXXXXXXXXXI, XXXXXXXXXXXXXXXXXXXXXXXXXXXII, XXXXXXXXXXXXXXXXXXXXXXXXXXXIII, XXXXXXXXXXXXXXXXXXXXXXXXXXXIV, XXXXXXXXXXXXXXXXXXXXXXXXXXXV, XXXXXXXXXXXXXXXXXXXXXXXXXXXVI, XXXXXXXXXXXXXXXXXXXXXXXXXXXVII, XXXXXXXXXXXXXXXXXXXXXXXXXXXVIII, XXXXXXXXXXXXXXXXXXXXXXXXXXXIX, XXXXXXXXXXXXXXXXXXXXXXXXXXXX, XXXXXXXXXXXXXXXXXXXXXXXXXXXXI, XXXXXXXXXXXXXXXXXXXXXXXXXXXXII, XXXXXXXXXXXXXXXXXXXXXXXXXXXXIII, XXXXXXXXXXXXXXXXXXXXXXXXXXXXIV, XXXXXXXXXXXXXXXXXXXXXXXXXXXXV, XXXXXXXXXXXXXXXXXXXXXXXXXXXXVI, XXXXXXXXXXXXXXXXXXXXXXXXXXXXVII, XXXXXXXXXXXXXXXXXXXXXXXXXXXXVIII, XXXXXXXXXXXXXXXXXXXXXXXXXXXXIX, XXXXXXXXXXXXXXXXXXXXXXXXXXXXX, XXXXXXXXXXXXXXXXXXXXXXXXXXXXXI, XXXXXXXXXXXXXXXXXXXXXXXXXXXXXII, XXXXXXXXXXXXXXXXXXXXXXXXXXXXXIII, XXXXXXXXXXXXXXXXXXXXXXXXXXXXXIV, XXXXXXXXXXXXXXXXXXXXXXXXXXXXXV, XXXXXXXXXXXXXXXXXXXXXXXXXXXXXVI, XXXXXXXXXXXXXXXXXXXXXXXXXXXXXVII, XXXXXXXXXXXXXXXXXXXXXXXXXXXXXVIII, XXXXXXXXXXXXXXXXXXXXXXXXXXXXXIX, XXXXXXXXXXXXXXXXXXXXXXXXXXXXXX, XXXXXXXXXXXXXXXXXXXXXXXXXXXXXXI, XXXXXXXXXXXXXXXXXXXXXXXXXXXXXXII, XXXXXXXXXXXXXXXXXXXXXXXXXXXXXXIII, XXXXXXXXXXXXXXXXXXXXXXXXXXXXXXIV, XXXXXXXXXXXXXXXXXXXXXXXXXXXXXXV, XXXXXXXXXXXXXXXXXXXXXXXXXXXXXXVI, XXXXXXXXXXXXXXXXXXXXXXXXXXXXXXVII, XXXXXXXXXXXXXXXXXXXXXXXXXXXXXXVIII, XXXXXXXXXXXXXXXXXXXXXXXXXXXXXXIX, XXXXXXXXXXXXXXXXXXXXXXXXXXXXXXX, XXXXXXXXXXXXXXXXXXXXXXXXXXXXXXXI, XXXXXXXXXXXXXXXXXXXXXXXXXXXXXXXII, XXXXXXXXXXXXXXXXXXXXXXXXXXXXXXXIII, XXXXXXXXXXXXXXXXXXXXXXXXXXXXXXXIV, XXXXXXXXXXXXXXXXXXXXXXXXXXXXXXXV, XXXXXXXXXXXXXXXXXXXXXXXXXXXXXXXVI, XXXXXXXXXXXXXXXXXXXXXXXXXXXXXXXVII, XXXXXXXXXXXXXXXXXXXXXXXXXXXXXXXVIII, XXXXXXXXXXXXXXXXXXXXXXXXXXXXXXXIX, XXXXXXXXXXXXXXXXXXXXXXXXXXXXXXXX, XXXXXXXXXXXXXXXXXXXXXXXXXXXXXXXXI, XXXXXXXXXXXXXXXXXXXXXXXXXXXXXXXXII, XXXXXXXXXXXXXXXXXXXXXXXXXXXXXXXXIII, XXXXXXXXXXXXXXXXXXXXXXXXXXXXXXXXIV, XXXXXXXXXXXXXXXXXXXXXXXXXXXXXXXXV, XXXXXXXXXXXXXXXXXXXXXXXXXXXXXXXXVI, XXXXXXXXXXXXXXXXXXXXXXXXXXXXXXXXVII, XXXXXXXXXXXXXXXXXXXXXXXXXXXXXXXXVIII, XX

Poświadcza się, że niniejszy dokument został opracowany w wyniku prac geodezyjnych i kartograficznych.
Ustalonych rezultaty zawarte operat techniczny wpisany do ewidencji materiałów państwowego zasobu geodezyjnego i kartograficznego.
STAROSTA WARSZAWSKI ZACHODNI
Identyfikator ewidencyjny materiału zasobu - operatu technicznego: P.1432.2014.2963

16 LIP. 2014

Data wpisania operatu technicznego do ewidencji materiałów zasobu

Imię, nazwisko i podpis osoby reprezentującej organ

Legenda:
- proj. przewód wodociągowy
- proj. przewód kan. tłocznej
- proj. przewód kan. grawitacyjnej
W2 - proj. wejść na sieć wodociągowej
81 - proj. pkt. charakterystyczny na przewodzie wodoc.
T=r18 - proj. trójnik na przewodzie wodoci agowym (odgałęzienie do hydrantu)
HP18 - proj. hydrant nadziemny Dn80mm
zd100 - proj. zasuwa na przewodzie wodoci agowym Dn100mm
P1, P2 - proj. przepompownia ścieków Dn1500mm
S47 - proj. studnia rewizyjna na kan. grawitacyjnej
T37 - proj. trójnik na kan. grawitacyjnej
SR1 - proj. studnia rozprężna, betonowa Dn1200mm
st183 - proj. studnia rewizyjna na przyłączu kan. grawitacyjnej
t1 - proj. pkt. charakterystyczny na proj. przewodzie kan. t. tłocznej
- proj. kabel elektroenergetyczny
ZKP2 - proj. złącze kablowo-pomiarowe
SZS2 - proj. skrzynia zasilająco-sterownicza
e7 - proj. pkt. charakterystyczny na kablu elektroenergetycznym
- proj. rura dwudzielna

Sieć wodociągową wykonać z rur PCV110.
Sieć kanalizacji sanitarnej wykonać z rur Dn200, PCV-U SN8.
Przewody kan. tłocznej wykonać z rur:
- KC.1 - PE100 Ø75x4.5 SDR17
- KC.2 - PE100 Ø90x5.4 SDR17

Przyłącza do kan. grawitacyjnej wykonać z rur Dn160, PCV-U SN8.

Studnie rewizyjne na przyłączu kan. sanitarnej, zlokalizowane na działkach prywatnych, wykonać jako tworzywowe Ø315mm.

Niniejszy wydruk mapy jest fragmentem mapy sytuacyjno-wysokościowej do celów projektowych w skali 1:500 zaewidencjonowanej w ODGiK w Ożarowie Mazowieckim dn. 10.07.2014r. pod nr P.1432.2014.2963

Za zgodność z oryginałem:
mgr inż. Bartłomiej Kozłowski
upr. bud. nr LDO/0140/PWOE/10
do projektowania w zakresie sieci i instalacji wodociągowych i kanalizacji sanitarnej bez ograniczeń zakresu

STAROSTA WARSZAWSKI ZACHODNI
Wpisano do ewidencji materiałów państwowego zasobu geodezyjnego i kartograficznego pod numerem
Wydrukowano przez pracownika ODGiK w Ożarowie Mazowieckim
WYDRUKOWANO I WPISANO DO RAPORTU
Stanowisko pracy
2015 - 11 - 30
OD.XII.0.6616 GON - 2010 Ożarów Mazowiecki, dnia
Z up. STAROSTY
mgr inż. Ewa Ciołek
Kierownik
Samodzielnego Stanowiska Pracy

K.2.1
K.2.1.1

wykonać podkopem w rurze osłonowej stalowej Dn323.9x8.0mm, L=3.0m

wykonać podkopem w rurze osłonowej stalowej Dn323.9x8.0mm, L=3.0m

wykonać podkopem w rurze osłonowej stalowej Dn323.9x8.0mm, L=3.0m

wykonać podkopem w rurze osłonowej stalowej Dn168.3x4.5mm, L=3.0m

MAPA DO CELÓW PROJEKTOWYCH		
Terenu podkopowej przy ulicy gen. Romana Abrahama		
Oznaczenie katastralne przez geodetę/ZN		KAN.022.3412/2014
Jednostka	identyfikator	142202_2
	nazwa	Ożarów
Obręb ewidencyjny	identyfikator	142202_2.0001
	nazwa	Ożarów
Godło mapy		N-34-71-D-d-2-3
Nazwa układu współrzędnych	płaskich	1965
	wysokościowych	Kronsztadt 1965
Oznaczenie granic obszaru, który był przedmiotem aktualizacji		
Oznaczenie i referencje o ewidencjach gruntowych, mających wpływ na zagospodarowanie gruntów, zakładanych na podstawie odrębnych ustaw		nie dotyczy
Oznaczenie i opis bodowli o użytku gruntowym, które nie są uwzględnione w bazie danych ewidencji gruntów i budynków		
Nie wyrażone na ortofotomapie lub terenie bodowle, nie wynikające na koszycie mapy zrzutów podziemnych, które nie były zgłoszone do inwentaryzacji		

Firma Geodezyjno-Kartograficzna
GEO-TEX
ul. Sportowa nr 4/3, 91-400 Ożarów
Tel. 0-22 341 20 13 Fax. 0-22 341 20 14
NIP 5261-040-28-00 REGON 011-579-584
Konto bankowe: Bank Millennium S.A. 1160 2004 0000 3102 0000 0000 0000

PIOTR SŁOWIK
GEODETA UPRAWNIONY
Numer uprawnień geodezyjnych 0010
Upoważnienie do wykonywania czynności geodezyjnych i kartograficznych
Rodzaj pracy: Akt mapy zas... Wykonawca: GEO-TEX, Ident. zgłoszenia pracy geodezyjnej: 022-341/2013
Punkty zaklamania granic przedstawione na mapie, nie oznaczone symbolem kółka pochodzą z wektorizacji mapy ewidencyjnej w skali 1:5000.
Położenie tych punktów może nie spełniać wymagań dokładnościowych przewidzianych
Rozporządzeniem Ministra Rozwoju Regionalnego i Budownictwa w sprawie ewidencji gruntów i budynków (Dz U Nr 38 poz 454 z 2001 r. z późn. zm.)
Opracowano systemem GEO-MAP. Skala 1 : 500, PL-2000, Wystukowiłaki: Konrad Szymański, dn. 2014-07-14 godz. 10:27:01, Strona 1/1
Rodzaj pracy: Akt mapy zas... Wykonawca: GEO-TEX, Ident. zgłoszenia pracy geodezyjnej: 022-341/2013
Punkty zaklamania granic przedstawione na mapie, nie oznaczone symbolem kółka pochodzą z wektorizacji mapy ewidencyjnej w skali 1:5000
Położenie tych punktów może nie spełniać wymagań dokładnościowych przewidzianych
Rozporządzeniem Ministra Rozwoju Regionalnego i Budownictwa w sprawie ewidencji gruntów i budynków (Dz U Nr 38 poz 454 z 2001 r. z późn. zm.)
Opracowano systemem GEO-MAP. Skala 1 : 500, PL-2000, Wystukowiłaki: Konrad Szymański, dn. 2014-07-14 godz. 10:26:20, Strona 1/1

Zakład Projektowania i Realizacji Inwestycji
K O M A s.c.
91-420 Łódź, ul. Północna 27/28, pok. 111 telfax (42)630 04 64

Obiekt: Sutnia sieci wodociągowej, (kanalizacji sanitarnej w gm. Izabelin - ul. Bartoszewska w m. Izabelin C i Sieraków, ul. Abrahama w m. Sieraków	Tytuł rys.: Projekt Zagospodarowania		Realizacja proj. PBW
		Upr. bud	Podpis
proj. branża sanit.: inż. J. Kozłowski	GP II 460 - 8/78		
proj. branża sanit.: mgr inż. B. Kozłowski	LDO/0140/PWOE/10		Data: 08.2015
sprawdzał branża sanit.: inż. H. Majewska	131/96/WL		Skala: 1:500
proj. branża elektr.: mgr inż. M. Simoniak	LDO/0128/PWOE/10		Nr rys. 4

Poświadcza się, że niniejszy dokument został opracowany w wyniku prac geodezyjnych i kartograficznych, których rezultaty zawiera operat techniczny wpisany do ewidencji materiałów państwowego zasobu geodezyjnego i kartograficznego
STAROSTA WARSZAWSKI ZACHODNI
Identyfikator ewidencyjny materiału zasobu - operatu technicznego: P.1432.2014.2963

15.07.2014

Data wpisania operatu technicznego do ewidencji materiałów zasobu

Imię, nazwisko i podpis osoby reprezentującej organ

Legenda:
- prg. przewód wodociągowy
- prg. przewód kan. tłocznej
- prg. przewód kan. grawitacyjnej
- WO - wojsal na rzecz wodociągowej
- S6 - pkt. charakterystyczny na przewodzie wodoc.
- WH - wojsal na rzecz wodociągowej (zgłaszamie do hydranta)
- WH - hydrant nadziemny DN80mm
- WD100 - prg. zasuwa na przewodzie wodoc.ogólnym Dn100mm
- T1 - prg. studnia rewizyjna na kan. grawitacyjnej
- T11 - prg. studnia rewizyjna na kan. grawitacyjnej
- T3 - prg. trójnik na kan. grawitacyjnej
- SR1 - prg. studnia rozprężna, betonowa Dn1200mm
- sdt - prg. studnia rewizyjna na przyłączu kan. grawitacyjnej
- ZW - prg. zasuwa odcinająca na przewodzie kan. t tłocznej
- prg. kabel elektroenergetyczny
- ZKP1 - prg. złącze kablowo-pomiarowe
- ZK1 - prg. złącze kablowo-pomiarowe
- el - prg. pkt. charakterystyczny na kablu elektroenergetycznym
- prg. rura dwudzielna

Sieć wodociągowa wykonać z rur PCV/VU.
Sieć kanalizacji sanitarnej wykonać z rur DN200, PCV-U SN8.
Przewody kan. tłocznej wykonać z rur:
- KC.1 - PE100 Ø75x4.5 SDR17
- KC.2 - PE100 Ø90x5.4 SDR17

Przyłącza do kan. grawitacyjnej wykonać z rur DN160, PCV-U SN8.

Studnie rewizyjne na przyłączu kan. sanitarnej, zlokalizowane na działkach prywatnych, wykonać jako tworzywowe Ø315mm.

Wykonawca: ROMAS s.c. Zakład Usług Geodezyjnych i Kartograficznych ul. Pułkowa 27/28, pok. 111 Warszawa 00-240 tel. 22 831 22 44
Wykonawca: ROMAS s.c. Zakład Usług Geodezyjnych i Kartograficznych ul. Pułkowa 27/28, pok. 111 Warszawa 00-240 tel. 22 831 22 44

Podstawa prawna: art. mapy pw. - Wytyczenie GEO-TEX - okres zgłoszenia pracy geodezyjnej: EG2-3411-2013
Rodzaj pracy: Art. mapy pw. - Wytyczenie GEO-TEX - okres zgłoszenia pracy geodezyjnej: EG2-3411-2013
Załączone tych punktów może nie zawierać wymagań dokładnościowych przewidzianych
Rozporządzeniem Ministra Rolnictwa i Rozwoju Wsi z dnia 2 lutego 2011 r. (Dz. U. Nr 38 poz. 454 z. 2001 r. z późn. zm.)
Odniesienie systemów EG-GARP, Stela 1, SIS PL-2000, Współrzędnikowe, Układ Szpitalnych, str. 20-21-07 13 gard. 8-46 11 - Strona 11

Rodzaj pracy: Art. mapy pw. - Wytyczenie GEO-TEX - okres zgłoszenia pracy geodezyjnej: EG2-3411-2013
Rodzaj pracy: Art. mapy pw. - Wytyczenie GEO-TEX - okres zgłoszenia pracy geodezyjnej: EG2-3411-2013
Załączone tych punktów może nie zawierać wymagań dokładnościowych przewidzianych
Rozporządzeniem Ministra Rolnictwa i Rozwoju Wsi z dnia 2 lutego 2011 r. (Dz. U. Nr 38 poz. 454 z. 2001 r. z późn. zm.)
Odniesienie systemów EG-GARP, Stela 1, SIS PL-2000, Współrzędnikowe, Układ Szpitalnych, str. 20-21-07 13 gard. 8-46 11 - Strona 11

Niniejszy wydruk mapy jest fragmentem mapy sytuacyjno-wysokościowej do celów projektowych w skali 1:500 zawiedzionjonowanej w ODGK w Ożarowie Mazowieckim
dn. 10.07.2014r. pod nr P.1432.2014.2963

Za zgodność z oryginałem:

Zakład Usług Geodezyjnych i Kartograficznych
ROMAS s.c.
01-420 Łódź, ul. Pułkowa 27/28, pok. 111 telfax (42)832 33 54

Obiekt: Sieć kanalizacyjna w miejscowości Łomianki Dolne, ul. Stawowa oraz ul. Kościelna w Łomiankach	Temat rys.: Projekt Zagospodarowania	Nr rys.:	Format: A0x4
data: lipiec 2014	mgr inż. J. Kozłowski	SP-E-663 - 5/75	
data: lipiec 2014	mgr inż. B. Kozłowski	UOTOKPWIEKO	
data: lipiec 2014	mgr inż. M. Mazepa	01/06/06	
data: lipiec 2014	mgr inż. M. Sobczak	UOTOKPWIEKO	